

TABELA PARA PLOTAGEM

| COR/CÓDIGO | ESPESSURA | ALTERAÇÃO |
|------------|-----------|-----------|
| 1 | 0,1 | BLACK |
| 2 | 0,2 | BLACK |
| 3 | 0,3 | BLACK |
| 4 | 0,4 | BLACK |
| 5 | 0,5 | BLACK |
| 6 | 0,6 | BLACK |

Observações:
 1 - As dimensões devem ser verificadas e aprovadas em 3D.
 2 - Todas as portas devem conter 100% de pigmentação.



PLANTA
 ESCALA 1:75

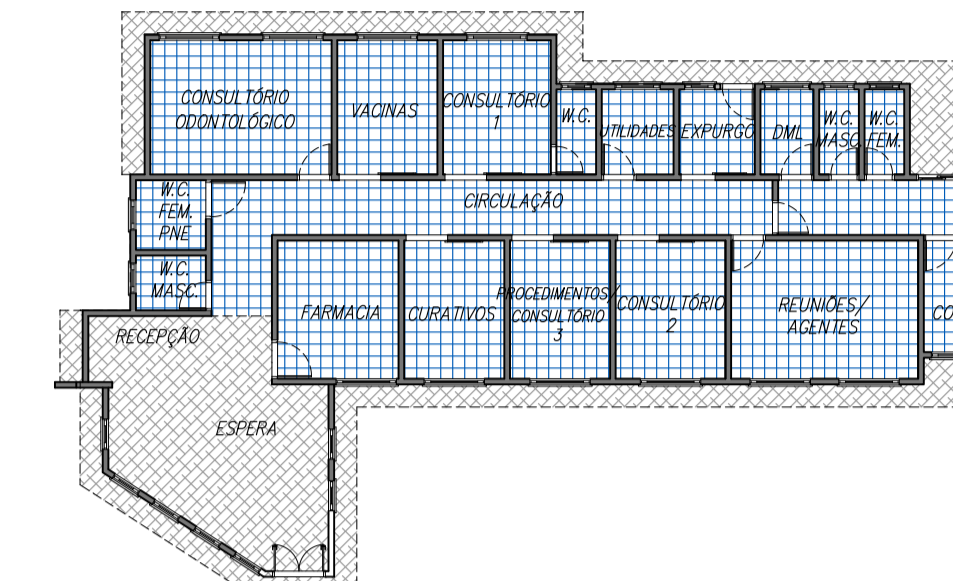

PLANTA DO FORRO
 ESCALA 1:200

LEGENDA
 [Hatching] LAJE COM REBOCO E PINTURA LÁTEX ACRÍLICO
 [Hatching] ESTRUTURA DE MADEIRA APARENTE E LAMBRI

LEGENDA

- [Hatching] ALVENARIA PROPOSTA
- [Hatching] PISO CIMENTADO E= 7cm C/ TELA Ø92
- [Hatching] VEGETAÇÃO
- [Hatching] BLOQUEIO ONDULADO
- [Hatching] GRADIL ELETROSOLDADO

QUADRO DE ÁREAS

| | |
|-----------------|--|
| ÁREA CONSTRUÍDA | |
| ÁREA TERRENO | |

TABELA DE PORTAS

| ITEM | TIPO | MATERIAL | DIMENSÃO | QUANTIDADE |
|------|-------------------------------|----------------|-----------|------------|
| P1 | 1 FOLHA DE ABRIR | ALUMÍNIO | 0,70X2,10 | 04 |
| P2 | 1 FOLHA DE ABRIR | ALUMÍNIO | 0,80X2,10 | 03 |
| P3 | 1 FOLHA DE ABRIR C/ ALÇA | ALUMÍNIO | 0,90X2,10 | 01 |
| P4 | 1 FOLHA DE CORRER | ALUMÍNIO/VIDRO | 1,30X2,10 | 01 |
| P5 | 1 FOLHA DE ABRIR C/ BALÇÃO | ALUMÍNIO | 0,90X2,10 | 01 |
| P6 | 2 FOLHAS DE ABRIR C/ BANDEIRA | ALUMÍNIO/VIDRO | 1,40X2,90 | 01 |
| P7 | 1 FOLHA DE CORRER | ALUMÍNIO | 1,00X2,10 | 06 |
| P8 | 1 FOLHA DE ABRIR | ALUMÍNIO | 0,90X2,10 | 03 |
| P9 | 2 FOLHAS DE ABRIR COM GRADIL | FERRO | 1,50X2,30 | 02 |

TABELA DE CAIXILHOS

| ITEM | TIPO | MATERIAL | DIMENSÃO | QUANTIDADE |
|------|------------|----------------|-----------|------------|
| C1 | BASCULANTE | ALUMÍNIO/VIDRO | 0,80X0,80 | 05 |
| C2 | BASCULANTE | ALUMÍNIO/VIDRO | 1,20X1,00 | 04 |
| C3 | BASCULANTE | ALUMÍNIO/VIDRO | 1,60X1,00 | 10 |
| C4 | BASCULANTE | ALUMÍNIO/VIDRO | 0,80X2,00 | 07 |



LOCALIZAÇÃO SEM ESCALA

| REVISÃO | DETALHADOS | DATA | VISTO |
|---------|---|------------|-------|
| 04 | ALTERAÇÃO DE ESQUADRIAS | 06/01/2023 | |
| 03 | DETALHAMENTO DE ARQUITETURA | 18/04/2022 | |
| 02 | ALTERAÇÃO SOLICITADA (RECUDO) | 18/02/2022 | |
| 01 | ALTERAÇÃO SOLICITADA PELA SECRETÁRIA PATRÍCIA, PORTAS DE CORRER E CAIXILHOS EM ALUMÍNIO BRANCO. | 06/01/2022 | |
| 00 | INICIAL | 29/12/2021 | |



ORIENTADO:



(19) 3542 2357
 www.gelfus.com.br
 contato@gelfus.com.br

OBRA :
 CONSTRUÇÃO DE POSTO DA SAÚDE DA FAMÍLIA
 BAIRRO APARECIDA

CLIENTE :
 PREFEITURA DO MUNICÍPIO DE SALTINHO

DETALHADOS :
 PLANTA PROPOSTA
 CORTE E FACHADA

PROJ. TÉCNICO:
 ENG. A.R.GAINO

DATA:
 06/01/2023

ESCALAS:
 INDICADAS

REVISÃO:
 04

DESENHISTA:
 LAIS DIAS VALENTE

ARQUIVO:
 299-D-2287-10-001

PROJETO:
 ARQUITETURA

FOLHA:
01
 05

ESTE PROJETO É PROPRIEDADE INTELECTUAL DE SEUS AUTORES, PODENDO SER UTILIZADO SOMENTE DE ACORDO COM OS LIMITES CONTRATUAIS. PORTANTO É VETADA SUA UTILIZAÇÃO EM PARTE OU NO TODO SEM EXPRESSA AUTORIZAÇÃO DOS MESMOS.